



TRIBUNAL REGIONAL ELEITORAL DO PARANÁ

TRIBUNAL REGIONAL ELEITORAL DO PARANÁ					
Relatório referente a parede tripla da sala de Design e Expedição do piso preto					
ASSUNTO					
Vistoria técnica das trincas das paredes da sala de Design e Expedição					
EMPRESA RESPONSÁVEL					
CONSTRUTORA DREON					
REVISÕES					
Nº	DESCRIÇÃO	PROFISSIONAL	RESPONSÁVEL	CREA-PR	DATA
0	PARECER TÉCNICO	MAURÍCIO	MAURÍCIO	155580/D	20/06/2019
OBJETIVO					
Apresentar de forma clara e objetiva a situação em que se encontra a parede da sala de design					
DATA VISITA					
ENGENHEIRO CIVIL SOP		MAURICIO AJALA FIORENTIN			
REPRESENTANTE SOP					
FÓRUM ELEITORAL					
RESPONSÁVEL TÉCNICO			CONTRATANTE		
MAURICIO AJALA FIORENTIN CREA-PR 155580/D			TRIBUNAL REGIONAL ELEITORAL DO PARANÁ CNPJ: 035.985.113/0001-81		



TRIBUNAL REGIONAL ELEITORAL DO PARANÁ

1 SITUAÇÃO – SALA DE DESIGN

A parede existente entre a sala de design e o corredor apresenta diversas fissuras, além de lugares onde o revestimento está comprometido, como pode-se observar nas figuras a seguir. Ressalta-se que é uma parede tripla (3 linhas de blocos cerâmicos).

Figura 1 - Parede sala de design.

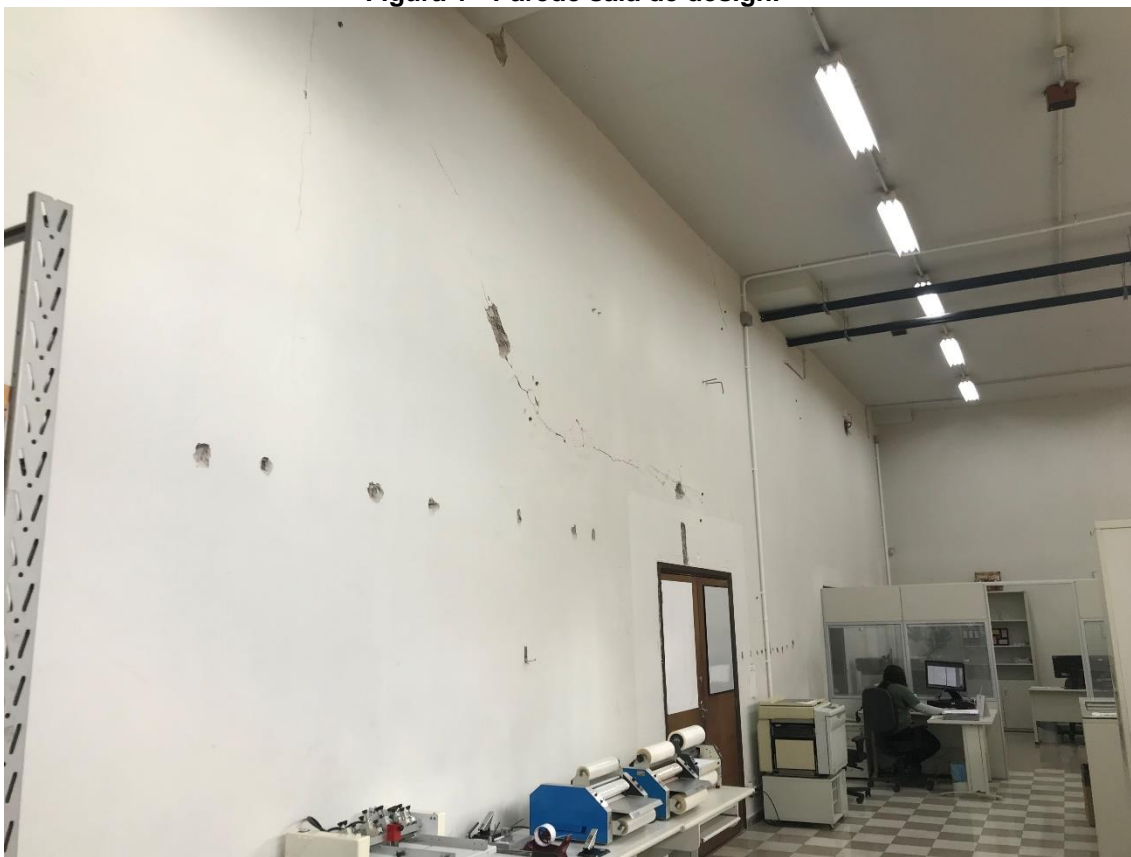

Fonte: TRE- PR.

Nas Figuras Figura 2, Figura 3 e Figura 4 é possível observar fissuras no entorno de uma das portas de entrada. Existem fissuras que são tipicamente causadas pela falta de verga sobre a porta (situação evidenciada na Figura 4) e também devido à movimentações estruturais, provavelmente causadas pelo recalque da viga baldrame de apoio da parede.



TRIBUNAL REGIONAL ELEITORAL DO PARANÁ

Figura 2 - Fissuras e descolamentos.



Fonte: TRE- PR.

Figura 3 - Fissuras ao lado da porta.



Fonte: TRE- PR



TRIBUNAL REGIONAL ELEITORAL DO PARANÁ

Figura 4 - Fissura sobre a porta.

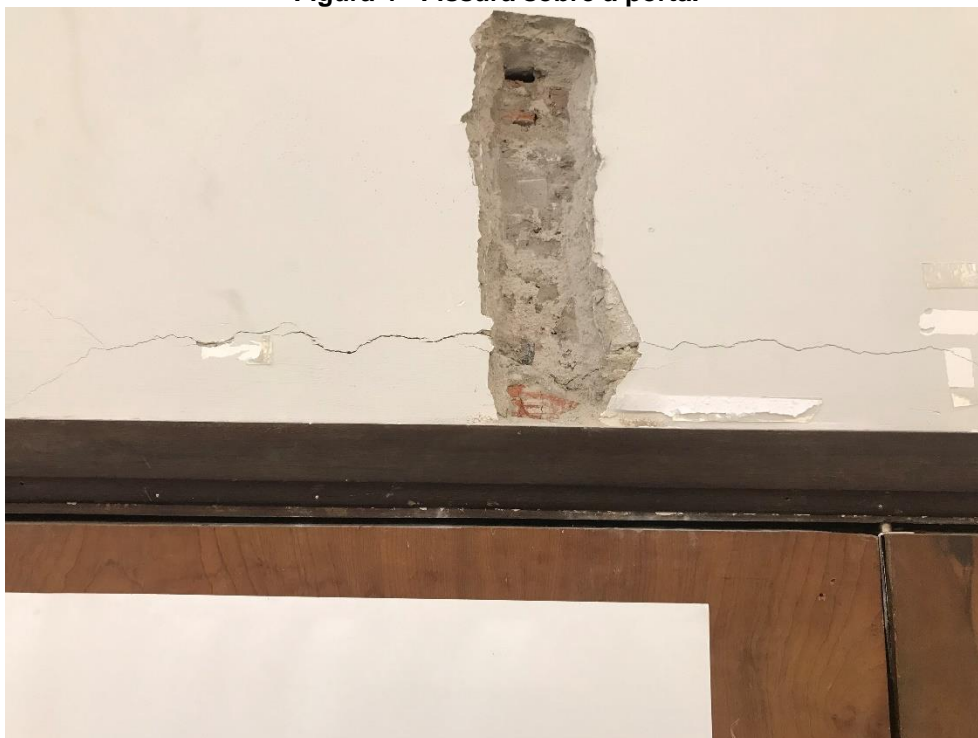

Fonte: TRE- PR.

Outros pontos da parede também estão comprometidos, na Figura 5 pode-se identificar uma fissura na direção vertical na parede, próxima ao capitel do pilar.

Figura 5 - Fissura vertical.

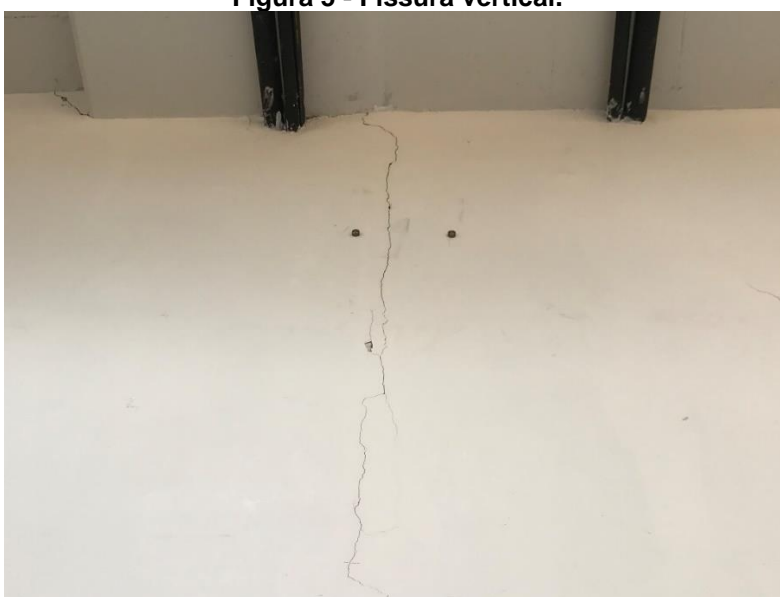

Fonte: TRE- PR.



TRIBUNAL REGIONAL ELEITORAL DO PARANÁ

Na parede atrás da estante também ocorreu manifestação de fissuras.

Figura 6 - Fissuras atrás da estante.



Fonte: TRE- PR.

Na Figura 7 é possível ver uma escora improvisada colocada sob o vão da porta com a intenção de restringir o movimento da estrutura. Não estava mais sendo possível abrir a porta.

Figura 7 - Porta com escora improvisada.



Fonte: TRE- PR.



TRIBUNAL REGIONAL ELEITORAL DO PARANÁ

Na Figura 9 é possível verificar fissuras na parte externa da parede sobre a porta.

Figura 8 - Fissura no lado externo.



Fonte: TRE- PR.

A parede interna após a porta menor (90 cm) também está com presença de fissuras, como mostra a Figura 10.

Figura 9 - Fissura interna.



Fonte: TRE- PR.



TRIBUNAL REGIONAL ELEITORAL DO PARANÁ

Apesar da parede interna estar com fissuras em praticamente toda a sua extensão, a parte externa apresenta fissuras apenas no vão central dos pilares, sob a porta maior (160 cm).

2 DUTO DE AR-CONDICIONADO

Foi solicitada a retirada do duto de ar-condicionado da biblioteca que passa pela sala de design, devido a estética e por não estar funcionando. Porém, em conversa com a SMIC foi concluído que é melhor não retirar esse duto, visto que ainda não foi solucionado o problema com ar-condicionado apenas por restrição orçamentária

Figura 10 – Duto.



Fonte: TRE- PR.



TRIBUNAL REGIONAL ELEITORAL DO PARANÁ

3 SITUAÇÃO – SALA DE EXPEDIÇÃO

Na sala de expedição foi solicitado uma divisão de sala com drywall e uma nova porta de frente para o piso preto.

4 SITUAÇÃO – SALA DOS TERCEIRIZADOS

Na sala dos terceirizados foi solicitado uma nova porta de frente para o piso preto.

5 SITUAÇÃO – TOTEM

Foi pedido o remanejamento do totem para o jardim ao lado, sendo necessária nova estrutura em concreto armado.

Figura 11 – Totem.



Fonte: TRE- PR.